



Lautrec

Bulletin d'Informations Municipales

Département du Tarn - Arrondissement de Castres
Bulletin Janvier 2015

La parution du prochain Bulletin Municipal est prévue pour avril 2015.

Les associations qui souhaitent faire paraître un article doivent l'envoyer au plus tard le 28 mars 2015.
par mail à : lautrec.mediathèque@wanadoo.fr
ou mairie-lautrec@wanadoo.fr

Bulletin édité par la Mairie de Lautrec

Directeur de la publication : le maire, Thierry Bardou

Rédaction : équipe municipale

Tirage : 800 exemplaires

Photo de couverture : mairie de Lautrec



hères et Chers Concitoyens,



C'est au nom de toute l'équipe municipale que je vous présente mes vœux pour cette nouvelle année. Que 2015 soit une année pleine de belles et bonnes choses pour vous tous. Certes, elle n'a pas commencé sous les meilleurs auspices avec ces attentats terroristes perpétrés sur notre sol, qui nous rappellent à tous que le mot démocratie est riche de sens et que nous devons tout faire pour qu'il ne soit pas galvaudé. J'ai aussi une pensée émue pour tous ceux qui nous ont quittés lors de l'année écoulée, mais aussi une grande joie d'accueillir les nouveaux nés ainsi que tous les nouveaux habitants qui ont fait le choix de venir habiter sur notre belle commune, bienvenue à tous. Depuis notre élection, 8 mois se sont écoulés. Durant cette période, nous avons été à l'écoute de la population, proches des gens que l'on côtoie au quotidien, nous nous sommes penchés avec attention sur les finances de notre commune, nous avons réalisé bon nombre de travaux qu'il était important de réaliser, nous avons mis en place des NAP (activités extra scolaires) de qualité où nos enfants peuvent s'épanouir en apprenant de nouvelles choses, nous avons œuvré sans cesse au quotidien avec l'intercommunalité sur l'harmonisation des prises de compétences. Ce sont des moments forts en tant qu'élus que de travailler de concert avec vous tous pour que toutes les personnes de notre commune trouvent leur équilibre et leur plénitude, le tout dans un intérêt commun. L'année 2015 nous apportera son lot de joies et de déceptions mais, quoi qu'il en soit, le maire, les adjoints et les conseillers municipaux seront toujours là, à vos côtés, pour vous aider.

Je tiens également à remercier toutes les associations qui, tout au long de l'année 2014, ont contribué à animer notre village lors des différentes animations, aussi variées les unes que les autres, cela démontre l'intérêt de tous, pour que notre commune vive.

Pour l'année qui arrive, de nombreux projets sont déjà en cours (aménagement de la route de Castres, mise aux normes des locaux municipaux pour l'accès aux personnes à mobilité réduite, aménagement des abords d'emplacement de conteneurs poubelles, nettoyage des remparts, réalisation des travaux nécessaires pour que le chauffage de l'école fonctionne enfin, trouver la solution pour qu'un boucher prenne la succession de Bernard Fraisse) et bien d'autres choses encore.

Pour mieux vivre ensemble, les élus de votre Conseil Municipal seront toujours à vos côtés pour diriger et administrer notre commune. Les 8 mois écoulés ont été une période riche en enseignements, et les 5 ans qui restent seront des moments riches en attention, écoute, solutions et réalisations pour que notre village prospère et que les lautrécoises et les lautrécois se sentent bien chez eux.

Le Maire,
Thierry BARDOU

L'équipe technique de la mairie vous présente ses meilleurs vœux pour l'année 2015.



Comme en 2014, nous sommes quotidiennement à l'écoute pour répondre aux besoins d'entretien de notre village.

Par ailleurs, pour l'année à venir, nous avons deux projets qui nous tiennent particulièrement à cœur et pour lesquels nous nous sommes beaucoup investis dans la conception et le mode opératoire.

- La création d'un sentier piétonnier, protégé, sur le bord droit de la route de Castres en remontant vers le village de Lautrec, depuis la rue Edmond Michelet jusqu'au bas de la rue de Lengouzy. Cette zone actuellement très fréquentée, notamment par de nombreux enfants, nécessite un réel aménagement. S'ajoute au projet sécuritaire une volonté d'amélioration esthétique de l'entrée du village.
- L'habillage progressif des containers à ordures de la commune. Suite à une forte demande d'amélioration de notre cadre de vie, nous espérons ainsi supprimer cette nuisance visuelle des poubelles qui nuit à l'image de notre village d'exception. Nous avons conçu entièrement le prototype présenté ci-dessous à partir de matériaux qui nous ont permis d'optimiser les coûts au maximum tout en préservant l'aspect esthétique.



Depuis le 1er janvier 2015, **Valérie Fossat** a succédé à Anne-Maud Bretel au poste de secrétaire générale de la commune.

Employée à l'accueil de la mairie depuis 1997, elle a su imposer, tant auprès des concitoyens que de ses collègues, ses compétences et son professionnalisme. Forte de ces 17 années d'expérience au service du public et des élus, elle assure dorénavant ses nouvelles fonctions avec enthousiasme.

Lautrec éligible au PTZ pour l'achat de logements anciens à réhabiliter

La loi de finances pour 2015 (article 59), publiée au Journal officiel du 30 décembre 2014, étend le bénéfice du prêt à taux zéro (PTZ) à l'achat de logements anciens à réhabiliter dans les centres des bourgs ruraux, sous conditions de travaux. Près de 6 000 communes sont concernées. Le logement devra être situé dans les communes n'appartenant pas à une agglomération d'au moins 10 000 habitants, avec un niveau de vacance du parc de logements supérieur à la moyenne nationale et comprenant un nombre minimal d'équipements recensés par l'Insee. Il s'agit d'enrayer la désertification rurale. Pour être éligible au PTZ, l'achat d'un logement ancien dans ces communes devra s'accompagner de travaux d'amélioration d'un montant au moins égal à 25% du coût total de l'opération. Par ailleurs, la condition de performance énergétique est supprimée. La liste des communes concernées par ce PTZ rural a été dévoilée par le ministre le 5 janvier dernier (www.territoires.gouv.fr/ptz-rural-pres-de-6-000-communes-concernees).



Hommage à François Delga

À l'occasion de la présentation des vœux de la municipalité à la population, le vendredi 16 janvier dernier, Monsieur le Maire a rendu hommage à François Delga, personnalité incontournable de notre commune.

« Nous commencerons cette année par honorer un poids lourd de notre communauté, François Delga, qui n'a cessé d'être au service des Lautrécoises et des Lautrécois. Au mois d'octobre nous avons donné son nom à la salle de conférence qu'il avait au cours de ses mandats restauré pour nous offrir une salle pouvant accueillir bon nombre de spectacles, cinéma et débats en tout genre. A

cette occasion ce fut une reconnaissance officielle avec la présence d'un très grand nombre d'élus départementaux et régionaux ainsi qu'un mot de monsieur Gérard Larcher président du sénat lu par le sénateur Bonnetcarère. Nous avons tenu à continuer cet hommage ce soir avec vous les habitants de Lautrec, car ce fut votre maire pendant 36 ans, votre conseiller général pendant 37 ans et votre sénateur pendant 9 ans, le tout pendant une période de 50 ans. Cela mérite bien un tonnerre d'applaudissements. »
extrait du discours de Thierry Bardou



FERMAGE

Comme nous vous l'avons promis, nous allons vous expliquer l'attribution des terres appartenant à la mairie, aux agriculteurs en fermage.

Cela a été fait sur des critères d'attribution bien spécifique à l'agriculture et en respectant l'intérêt communal.

- 1 – nous avons privilégié l'installation d'un jeune agriculteur
- 2 – nous avons tenu compte de la surface travaillée

par chacun

3 – nous avons tenu compte de la proximité

4 – nous avons pris en compte la rotation dont ont besoin les agriculteurs lautrécois pour cultiver l'ail rose de Lautrec (critères techniques propre à la production).

Tous ces critères sont pour nous des critères fondamentaux à l'attribution de ces terres, sans faire de parti pris et en respectant l'ensemble des agriculteurs qui se sont portés candidats.

MARCHE DE NOEL

Cela faisait partie de notre programme, réfléchir à l'élaboration de nouvelles manifestations pour dynamiser et mettre en lumière notre cité médiévale. L'idée cette année, a été de mettre en place un Marché de Noël à ciel ouvert. La mobilisation généreuse des associations de Lautrec et des associations extérieures a été particulièrement remarquée, de même, nous tenons à féliciter les artisans et commerçants de qualité présents sur le marché. La convivialité chaleureuse amenée par la population de la commune et des visiteurs venus nombreux, a permis d'attribuer à ce challenge un succès inespéré pour cette 1^{er} édition. De ce fait, le Conseil Municipal tenait à vous remercier chaleureusement, et vous donne rendez-vous en décembre 2015 pour la 2^{ème} édition.

Thierry Daguzan, adjoint aux associations et à la vie locale



La chaleureuse équipe des aillets qui a assuré avec brio la partie « huitre - vin blanc » de la restauration.





La brigade de gendarmerie de LAUTREC compte un nouveau militaire dans ses rangs depuis le 1er décembre 2014. Il s'agit du gendarme, Agent de Police Judiciaire, **Jérôme BISCAR**.

Âgé de 31 ans, il est pacsé et père d'une petite fille âgée de 3 mois. Cela fait maintenant 8 ans qu'il exerce le métier de gendarme. Après avoir effectué sa formation à l'école de gendarmerie de CHATEAULIN (29), il a été affecté comme gendarme mobile à l'escadron de

MONT DE MARSAN (40) puis en brigade territoriale à ST PAUL CAP DE JOUX où il a travaillé pendant 4 années.

Originaire du pays basque, il est passionné de nature. Il pratique la chasse, la pêche mais également les sports de combats. Le gendarme Jérôme BISCAR est très heureux d'avoir été affecté à LAUTREC, affectation qui résulte d'une demande de sa part.

La brigade de gendarmerie de LAUTREC compte donc aujourd'hui 7 personnels, à savoir l'Adjudant JARRY Guillaume, Officier de Police Judiciaire, commandant la brigade, les gendarmes LACROIX Alex, VIDAL Luc, FARGEAU Jean-François, BISCAR Jérôme et GOURDON Frédéric, Agents de Police Judiciaire et la gendarme adjoint volontaire KAIBI Nessma, agent de police judiciaire adjoint.

Tous les personnels de l'unité se joignent à moi pour vous souhaiter une bonne année 2015.

Adjudant JARRY Guillaume

Boîte aux lettres

Jusqu'à présent, la mairie disposait d'une boîte aux lettres accessible seulement par les Jardins, aux heures d'ouverture des grilles. Cet emplacement posait un réel problème d'accessibilité.

Afin d'y remédier, vous trouverez désormais la boîte aux lettres de la mairie, rue du Mercadial, à droite de la porte d'entrée.



Actualités cinéma

Prochaines séances

Salle François Delga, rue du Mercadial



**Mercredi 18 février
à 15h30**

Le chant de la mer

de Tomm Moore Irlande, Danemark, Belgique,
France

Animation, 1 h 23

Ben et Maïna vivent avec leur père tout en haut d'un phare sur une petite île. Pour les protéger des dangers de la mer, leur grand-mère les emmène vivre à la ville. Ben découvre alors que sa petite soeur est une selkie, une fée de la mer dont le chant peut délivrer les êtres magiques du sort que leur a jeté la Sorcière aux hiboux. Au cours d'un fantastique voyage, Ben et Maïna vont devoir affronter peurs et dangers, et combattre la sorcière pour aider les êtres magiques à retrouver leur pouvoir.



**Mercredi 18 février
à 20h30**

Les souvenirs

de Jean-Paul Rouve Avec Michel Blanc, Annie
Cordy, Mathieu Spinosi France

Comédie, 1 h 36

Romain a 23 ans. Il aimerait être écrivain mais, pour l'instant, il est veilleur de nuit dans un hôtel. Son père a 62 ans. Il part à la retraite et fait semblant de s'en foutre. Son colocataire a 24 ans. Il ne pense qu'à une chose : séduire une fille, n'importe laquelle et par tous les moyens. Sa grand-mère a 85 ans. Elle se retrouve en maison de retraite et se demande ce qu'elle fait avec tous ces vieux.

Un jour son père débarque en catastrophe. Sa grand-mère a disparu. Elle s'est évadée en quelque sorte. Romain part à sa recherche, quelque part dans ses souvenirs...

Tarif plein 5€

Tarif réduit 4€

Carnet 10 entrées 40€

Tarif groupe 3€

www.cinecran81.net

Actualités médiathèque

Animations jeunesse

Once upon a time...

Ateliers d'initiation à l'anglais pour les enfants débutants.

Prochains rendez-vous :

⇒ Mercredi 25 février à 15h

⇒ Mercredi 18 mars à 15h

⇒ Mercredi 29 avril à 15h

Inscription obligatoire auprès de la médiathèque :

05 63 75 04 30

Bébés lecteurs



À la médiathèque, Virginie accueille les enfants jusqu'à 3 ans, accompagnés de leurs proches, pour voir, toucher, écouter... en somme découvrir les livres.

Il n'est jamais trop tôt pour devenir lecteur !

Prochains rendez-vous :

⇒ Mercredi 25 février à 10h

⇒ Mercredi 18 mars à 10h

⇒ Mercredi 29 avril à 15h

Démo de maux de mots

En 1938, les lecteurs de la très sérieuse Nouvelle Revue Française découvrirent le Petit Dictionnaire des Mots Retrouvés proposé par quelques lexicographes anonymes. Ces derniers prétendaient redonner à certains mots courants leur signification initiale dont l'usage de plusieurs siècles les aurait détournés. Inutile de préciser que le canular ne fut pas du goût de tout le monde...

Voici quelques-unes des définitions publiées alors par la N.R.F.

ASPIRINE (s.f.) - Epouse d'un aspirant de marine. Généralement très élégante, elle donne à la mode un caractère particulier, un cachet d'aspirine.

DRILLE (s.m.) - Petite sonnette servant, au théâtre, à donner le signal de manœuvre du rideau ou des décors. *Le joyeux drille annonce la fin de l'entracte.*

HARICOT (s.m.) - Sorte de grand mulot d'Afrique du Nord. *Epuisé par une longue course, le haricot d'Achmed flageolait.*

PANIQUE (s.f.) - Arbre à pain. Arbuste produisant des graines farineuses pouvant remplacer le froment dans les régions où la culture du blé est impossible. *Les Mexicains sèment la panique.*

PTERODACTYLE (s.f.) - Machine à écrire perfectionnée, actionnée avec les pieds. *Les bureaux sont remplis du crépitement des ptérodactyles.*

TIRELIRE (s.f.) - Pickpocket italien.

WAGONNET (s.m.) - Titre nobiliaire anglais. Au wagonnet étaient confiés de lourdes charges administratives.

Les amateurs du jeu du dictionnaire* d'aujourd'hui apprécieront sans doute ces définitions de 1938.

* le jeu du dictionnaire consiste à bluffer ses adversaires en inventant les définitions des mots (qu'aucun des joueurs ne connaît) de si belle manière que l'on croit qu'elles sont celles du dictionnaire.



Aux membres des associations lauréates et à tous les participants au Téléthon

Le **CCAS** tient à vous remercier chaleureusement pour votre investissement dans l'organisation du **Téléthon 2014** qui a été une vraie réussite.

1 750 € de dons ont été récoltés grâce aux talents et à l'implication des différentes associations bénévoles.

Nous vous donnons d'ores et déjà rendez cette année, en espérant un temps plus clément.

J'en profite pour vous souhaiter une excellente année 2015.

Veuillez agréer nos sincères salutations qui riment avec Téléthon.

Thierry Bardou
Alexandra Taillandier



Eclats de Rimes

Eclats de Rimes vous souhaite une bonne année, en douceur et en poésie !



Notre association, tournée vers le développement culturel en milieu rural, est de plus en plus présente à Lautrec et sur notre territoire. Les actions menées depuis cinq ans se développent et de nouveaux partenariats se mettent en place.

Depuis septembre 2014, Eclats de Rimes est impliquée dans la mise en œuvre des nouveaux rythmes scolaires et participe au sein de l'école élémentaire de Lautrec aux NAP (Nouvelles Activités Périscolaires). Des ateliers d'écriture sont proposés trois fois par semaine aux élèves du CP au CM2. Nous remercions la municipalité de la confiance qu'elle nous porte, nous permettant de développer des actions culturelles de qualité auprès des jeunes. Les réactions des enfants au sein de ces ateliers révèlent leur enthousiasme et leurs interventions sont très riches !

Un partenariat avec les Médiathèques de la Communauté de Communes est en train de voir le jour, notamment avec les Médiathèques de Vielmur-sur-Agout et Saint Paul Cap de Joux : le groupe participant lira une pièce de théâtre dans son intégralité. Cette action s'inscrit dans un partenariat avec La Scène Nationale d'Albi et permet ainsi de promouvoir les pièces qui se joueront sur notre territoire. Un projet en direction des personnes âgées ou en situation de handicap sera mis en place avec la Médiathèque de Lautrec.

Nous poursuivons et développons, bien entendu, notre partenariat avec le Café Plùm à l'occasion de notre « Café littéraire » mensuel où ont lieu des échanges autour d'un livre, d'un auteur, d'un thème, ainsi que des rencontres littéraires.

Nous sommes à votre disposition, n'hésitez pas à nous contacter :

Mary Lugan : 05-63-70-45-83

L'actualité du 1^{er} trimestre 2015 est prometteuse ;

Le Printemps des Poètes 2015 sur le thème « Insurrection Poétique » approche et de nombreuses actions sont prévues :

Rencontre à la Médiathèque de Saint Paul Cap de Joux : « Atelier lire ensemble » autour de la pièce de théâtre d'Alfred Jarry Ubu Roi.	Mercredi 21 janvier à 17h
Café littéraire sur « les Littératures Nordiques » (Finlande, Suède, Norvège, Laponie...) au café Plùm	Jeudi 22 janvier à 20h30
Ateliers d'écriture au collège des Portanelles avec des classes de la 6 ^{ème} à la 3 ^{ème} avec les professeurs volontaires.	A partir de janvier
Mise en place de trois ateliers d'écriture au sein de l'ALSH le mercredi.	A partir de février
Scène ouverte aux Terrasses « Insurrection poétique au féminin » Chansons, poésie, interventions diverses autour du thème...	Samedi 7 mars à partir de 19h
Scène ouverte, rencontre littéraire, stage d'écriture au Café Plùm (programme en cours)	Les 13, 14 et 15 mars
Interventions au sein de l'ALAE tous les soirs tout au long du Printemps des Poètes pour des lectures de poèmes.	Du 7 au 22 mars
Des actions seront proposées au sein du village avec les partenaires de la commune (en cours).	A partir du 7 mars



L'Isatis En Scènes

PROGRAMME DES REPRESENTATIONS :

- **Le samedi 14 février à 21h** - salle François Delga
Le Chant de l'ange, pièce de Joël Contival, avec Gisèle Bastié et Claudine Cop, mise en scène Joël Contival
Entrée payante : 7€, 5€ pour les adhérents

- **Le samedi 4 juillet de 15h à 17h** - salle François Delga.
Le Royaume de la Nuit et **l'Orphelinat Beaucaire**
(deux créations par les enfants de l'atelier Théâtre de la Promenade)
Entrée libre.

- **Le samedi 4 juillet à 20h30** - salle François Delga
Le Roi Victor, comédie de Louis Calaferte, avec la Troupe de l'Isatis
Entrée 7€ et 4€ pour adhérents

- **Le dimanche 5 juillet** - Théâtre de la Caussade (repli Salle François Delga).
Stage Théâtre pour Ados/Adultes « **Les Techniques de l'improvisation et Match d'improvisation** »
9h30: accueil des participants
10 h : les techniques de l'improvisation
12h30 : Repas partagé
de 14h à 17h : Match d'improvisation.
17h : Pot de l'amitié.
Tarif : 16 euros la journée.
Pour plus d'informations vous pouvez nous contacter au 06.82.35.00.86.
L'équipe de l'Isatis.



Gisèle Bastié et Fabienne Durand - Théâtre de l'Isatis.



FNACA

Le comité de Lautrec a tenu son Assemblée

Générale le 7 décembre 2014. Le président a ouvert la séance en souhaitant la bienvenue à tous les participants, notamment Mr SAISSAC, président départemental, Me BIZOUARD, secrétaire, ainsi que Mr VALETTE, président du comité de Castres, de même que Mr LENCOU, maire de Jonquières, seul maire ayant répondu à notre invitation.

Une minute de silence a été observée à la mémoire de Mr Robert BRENAS et Mr Claude AURIOL, décédés en cours d'année.

Les activités du comité ont été évoquées, commissions, commémorations, etc. ainsi que les projets 2015, avec le 15 mars le dépôt d'une plaque au monument de Lautrec, le 8 mars une cérémonie à Jonquières, et la grillade le 21 juin à Montpigner. Le trésorier a lu le rapport financier approuvé par l'assemblée. Mr SAISSAC de retour du congrès national de Caen, nous rapporte qu'aucune avancée notable à nos revendications n'est prévue, mais heureusement nos droits restent préservés.

Après le verre de l'amitié, offert par le comité, rendez-vous était donné au restaurant le Coq en pâte.

Les 'Gafarots' BRAVO LES ARTISTES

Maca'rock est un Festival de musique scène ouverte/tremplin musical lancé au printemps 2014 par une association de St Amans Soult « Art & Zic et LZ » Prod. Les musiciens de la région ont été invités à se produire sur scène, en public, dans différentes localités de la vallée du Thoré. Pour le public, ces soirées musicales sont l'occasion de découvrir de jeunes talents locaux, de les encourager et de voter pour leur favori.

S'inspirant du concept « de ferme en ferme » les organisateurs ont lancé ce tremplin itinérant dans l'objectif de promouvoir la musique en milieu rural. A chaque scène son gagnant. C'est ainsi que le groupe des Gafarots a participé fin novembre à une scène à Aiguefonde. C'est à l'unanimité que le groupe a été désigné pour participer à la grande finale du 19 décembre à la salle du Tortill'art à St Amans Soult.

Lors de cette finale où concouraient 6 groupes, les Gafarots ont gagné le premier prix soit 50 heures d'enregistrement en studio. Ils ont interprété plusieurs morceaux dont 2 de leur composition.

Bravo pour leur performance ! d'autant que le niveau était très élevé.

Mais qui sont les Gafarots ? une bande de jeunes de 16 à 22 ans, originaires, pour la plupart, du Lautrécois qui se connaissent depuis quelques années déjà. Ce groupe s'est constitué dans le cadre des ateliers jeunes que proposent les Musicales.



La composition du groupe :
Au chant : Justine Astruc
A la guitare : Mathieu Réquis
A la guitare et au chant : Benoit Beauvois
A la basse : Vincent Ricard
Au piano : Louis Hivonnait
A la batterie : Etienne Gicquel

5 groupes aux Musicales

Pour les élèves des Musicales, notamment les adolescents, jouer en groupe est souvent l'objectif à atteindre. Ainsi l'école compte 5 groupes, dont un atelier jazz. Certains d'entre eux sont parfois appelés à se produire lors des fêtes locales. Récemment le groupe Tutti'x (formation adulte) a animé le repas communal de Vénès. Chaque année, la mairie de Lautrec fait appel aux Musicales pour animer le goûter des Aînés ainsi que les commémorations.

On pourra écouter les groupes des Gafarots, Mad in Kalm ainsi que l'atelier des 6^{ème}. le **samedi 23 mai** en soirée à l'occasion de la fête du village.

Rappelons que l'école accueille toutes les classes d'âge dans de nombreuses disciplines et qu'il n'est pas trop tard pour commencer.

Pour contacter l'école : permanence les mercredi de 18h30 à 19h30 et vendredi du 17h30 à 18h30.

tél. 05 63 70 45 91. courriel : musicales.de.lautrec@gmail.com



Monsieur Henry Reyjaud, voici un an, confiait au GÉRALHL un ensemble de documents que son père Fernand Reyjaud avait précieusement conservé. Monsieur Fernand Reyjaud fut pendant de nombreuses années, correspondant du journal La Dépêche pour le laurécois.

Nous avons créé dans notre documentation le « Fonds Fernand Reyjaud ».

Cet ensemble de documents, concerne les articles écrits par Fernand mais aussi ceux écrits par les rédactions de Castres ou d'Albi.

Ce fonds possède entre autre, de nombreuses affiches publiées lors des manifestations organisées à Lautrec.

Aujourd'hui nous voulons vous faire partager un article rédigé lors de l'élection de la reine de la fête de l'ail rose en 1981.

LAUTREC

Aux fêtes de l'ail

FFR 85

Vive la reine !

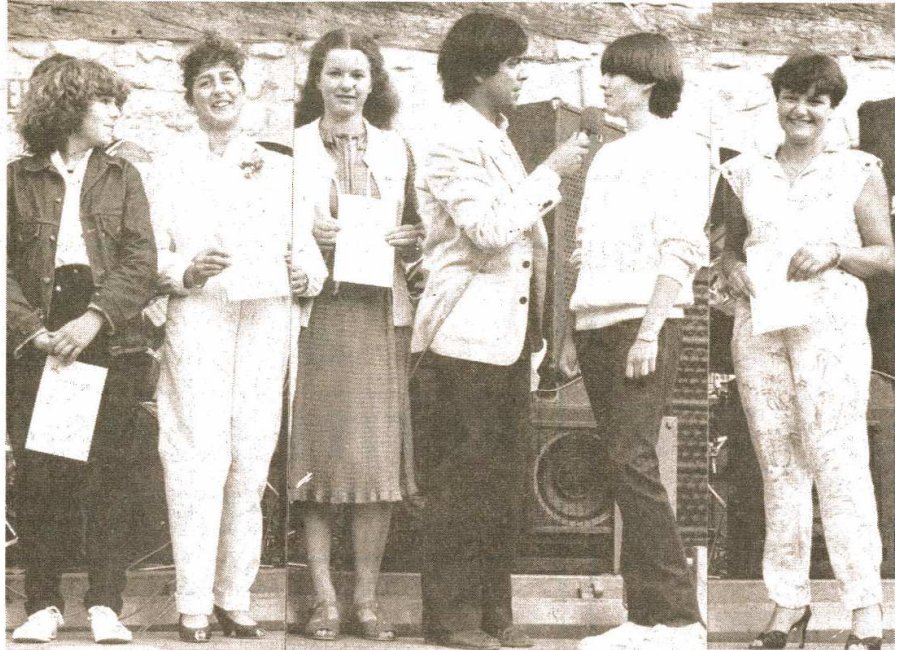

La matinée avait été brumeuse avec même une petite pluie, mais malgré cela beaucoup de monde était venu participer à cette grande foire de l'ail rose dont la renommée a franchi depuis longtemps les limites du département.

L'après-midi, par contre, fut un régal pour les enfants venus participer nombreux aux multiples jeux présentés sur la place centrale par Claude Ferran, toujours en grande forme. C'est lui aussi qui avec beaucoup d'humour présenta les candidates à l'élection de la reine de l'ail. Et c'est parmi ces dix jeunes filles que le jury, présidé par le docteur Delga, désigna Mlle Sylvie Paul, de Saint-Germier, reine de l'ail rose, avec Mlles Anne Monsarrat et Véronique Sié comme demoiselles d'honneur. Après la gigantesque « fabounado », servie sous les « couverts », ce fut la distribution des prix aux candidats du concours de l'ail et pour clôturer en beauté c'est le dynamique orchestre « Fleur de musette » qui mit la note finale.

NOS PHOTOS

● Voici les candidates et leurs dossards interviewées par Claude FERRAN : Sylvie PAUL (1); Gisèle MADAULE (2); Marie-José REQUIS (3); Anne-Marie CHABAL (4); Brigitte AURIOL (5); Josy AURIOL (6); Véronique SIÉ (7); Pascale AURIOL (8); Sylvie CREMASCIO (9); Anne MONSARRAT (10).

● Sylvie PAUL, à gauche, lauréate, aux côtés de Gisèle MADAULE et Marie-José REQUIS. — (Photos « La Dépêche », op. Studio Yvan.)



« Entre chien et loup », il ne fait pas jour, il ne fait pas encore nuit; la visibilité diminue, les formes et les couleurs s'estompent

LA NUIT VOUS TROMPE

Lautrec Une charmante reine de l'ail rose

25.08.81

FFR



Quatorze ans, charmante, Sylvie Paul, de Saint-Germier, a été élue, samedi soir, reine de l'ail rose. La voici sur le podium aux côtés de Claude Ferran, qui lui fait subir le supplice de l'interview sur un fond musical de l'orchestre « Fleur de Musette » (lire en page intérieure). — (Photo « La Dépêche », op. Studio Yvan.)

Semaine fédérale du cyclotourisme Albi 2015



C'est notre département que la Semaine fédérale de cyclotourisme a choisi pour sa 77ème édition.

Cet extraordinaire rassemblement de près de 15000 participants, avec une dizaine de nationalités différentes, sillonnera nos routes du 2 au 9 Août 2015, pour découvrir, dans les meilleures conditions, un cocktail de paysages et de monuments qui font partie de notre patrimoine.

Nous félicitons les membres du COSFIC (Comité d'Organisation de la Semaine Fédérale Internationale de Cyclotourisme) pour avoir réussi, à nouveau, à réaliser l'organisation de ce grand événement, et les remercions d'avoir inclus la commune et le village de **LAUTREC**, sur l'un de leurs 7 circuits, programmé pour le **Mardi 4 Août**.

Sollicitée pour être "**point d'accueil**", la commune de Lautrec est fière d'avoir pu y répondre favorablement.

Pour cela, la Municipalité et l'ACJA (Association Cantonale des Jeunes Agriculteurs), association pilote, avaient donné rendez-vous le mercredi 17 décembre, à la mairie, au COSFIC pour la signature de la convention, ainsi qu'à la presse locale pour en être le témoin et relayer l'information.

"Être point d'accueil est une chance inouïe pour notre Commune, riche d'un patrimoine artisanal, sportif, culturel et architectural préservé ; et identifiée par trois appellations fortes, qui sont : "Parmi les Plus Beaux Villages de France", "Site Remarquable du Goût" et "Capitale de l'Ail Rose" (produit économique phare).

De plus, l'organisation de cette journée sur la Semaine Fédérale Internationale est un défi pour les associations et nous, Municipalité, désireux d'inscrire dans notre politique "le tissage d'un lien inter-associatif" autour de la promotion du sport nature et le renforcement de l'attractivité de notre Commune.

C'est aussi une vraie reconnaissance de l'engagement fort des bénévoles qui vont concourir vers un seul et même objectif, celui "de faire découvrir le patrimoine de notre commune, et donner envie aux nombreux participants de rester ou de revenir, par l'animation et l'ambiance qui aura été instaurée.

Nous remercions l'ACJA (porteuse et réalisatrice de l'événement "Terre Gourmande" en 2012) du désir de s'investir à nouveau, pour la Commune, juste avant la grande fête de l'ail rose, qui aura lieu le vendredi 7 et samedi 8 Août.

Nous remercions aussi toutes les associations lautrécoises, qui nous ont promis leurs bénévoles (à ce jour nous en sommes à une cinquantaine) ainsi que celles qui nous amèneront différents tableaux pour l'animation de la journée.



Signature de la convention à la mairie de Lautrec.

Sûrs du dynamisme des Associations et de la population Lautrécoise pour mettre leur commune et leur village dans la lumière, nous lançons un appel à candidature pour être bénévoles (entre 100 et 120) pour la mise en place de la journée pour cet événement d'envergure au coeur de l'été."

Merci de se faire connaître auprès du secrétariat de la Mairie de Lautrec.

Alice au pays des merveilles

DIMANCHE 8 MARS 2015 - 14H30

dans la cours de l'école maternelle

KERMESSE

Accueil de Loisirs
LAUTREC



Le Ping, pourquoi pas vous ?



A mi saison, l'activité tennis de table à Lautrec se porte bien. Les séances du mercredi après-midi se déroulent dans une ambiance sympathique et malgré une fréquentation encore modeste, le Ping Saint Paulais est satisfait d'intervenir pour la première année dans le village.

Tous les mercredis de 13h30 à 15h30, petits et grands ont la possibilité de s'initier sous les conseils de Kévin Louarn, technicien diplômé du club.

Plein de jeux, d'exercices variés permettent ainsi de prendre beaucoup de plaisir à dompter la petite balle orange et à réaliser des échanges. Les progrès sont rapides et au bout de quelques séances, chacun a plaisir de constater combien il est capable de réaliser tops spins, blocs et autres poussettes. Naturellement les matchs ont une belle part dans ces séances, les joueurs peuvent se défier amicalement.



La première partie de saison a vu nos équipes, engagées en championnat, atteindre tous leurs objectifs et gageons qu'il en sera de même sur la deuxième phase de la saison.

Les résultats individuels ont aussi été excellents et il est très probable que, de nouveau, le club soit classé, en juin prochain, comme le meilleur club du Tarn et l'un des tous meilleurs de la région.

Depuis janvier, l'association intervient également tous les mardis dans le cadre des activités périscolaires. Nul doute qu'avec cette initiation, certains enfants souhaiteront aller plus loin et bénéficier ensuite des services du club, des cours et de l'accès aux éventuelles compétitions de leur âge.

Le ping version Ping Saint Paulais, c'est la pratique d'une activité physique, ludique et surtout très conviviale où chacun et chacune a sa place. Certains licenciés ont participé à leurs premiers tournois et les compétitions à venir permettront certainement de pouvoir déjà évoluer à un niveau très correct.

La pratique loisirs est aussi l'autre point fort de l'association. Adultes et enfants peuvent évoluer en toute liberté en bénéficiant de conseils à la demande.

Que ce soit à Lautrec, Vielmur, Saint Paul ou Lugan, le Ping Saint Paulais est ouvert à tous.

A partir de janvier, le PSP propose des inscriptions à tarif réduit, n'hésitez pas à contacter Kévin Louarn au 06 17 51 78 02

ou par mail : kevin.louarn@live.fr

Toutes les informations utiles sont à retrouver sur le site www.pingstpaulais.com

Confrérie Ail rose de Lautrec

Au cours du second semestre, les membres de la confrérie de l'ail rose de Lautrec ont assuré la promotion du terroir aux quatre coins de l'hexagone.

En effet, ce sont 27 confréries où nous avons été présents.

Au total sur l'année 2014, nous avons participé à plus de 50 sorties, allant de la Mayenne au Pays Basque en passant par le Centre, l'Aquitaine et le Languedoc Roussillon.

En cette période de fin d'année, les confréries observent elles aussi la trêve des confiseurs.

Nous tenons à remercier la municipalité pour son soutien logistique (mise à disposition des salles pour nos réunions et notre chapitre).

Enfin, pour terminer ce propos, la confrérie de l'ail rose de Lautrec vous présente ses vœux de santé, bonheur et réussite pour 2015 .

Que ces fêtes soient belles et vous procurent la joie.

Confraternellement vôtre.
Le Grand Conseil





TENNIS CLUB LAUTREC

Depuis sa création en 1978, le TCL continue sur sa lancée après changement de bureau lors de la dernière assemblée générale. Caroline Vidal a pris les fonctions de présidente : « J'ai accepté ce poste car, licenciée depuis maintenant quelques années,

j'avais, outre le plaisir de jouer, envie également de m'investir au sein du club. Après 36 ans d'existence, il me paraît important, comme l'ont fait mes prédécesseurs, de faire perdurer cette association, et surtout l'école de tennis qui représente plus de la moitié de l'effectif de la saison ».

Le club veut rester dynamique et il le prouve par sa participation aux différentes rencontres sportives ainsi qu'à l'organisation de manifestations diverses.

Le 30 novembre dernier, des jeunes licenciés âgés de 7 à 10 ans ont pu se rencontrer afin de participer à une journée pédagogique dans le but de susciter le plaisir de jouer. Cette journée a rencontré un vif succès puisque nos jeunes laurétois ont été rejoints par des enfants de 6 clubs du département. Cette journée s'est terminée par un goûter et chaque enfant a été récompensé.



La 5^{ème} bourse aux jouets s'est tenue le week-end du 22 et 23 novembre. Nous remercions tous les déposants ainsi que les nombreux acheteurs qui permettent au club de continuer à faire vivre cette manifestation (nous espérons augmenter le nombre d'exposants afin d'offrir un choix plus important aux acheteurs). Un grand nombre d'entre vous nous ont fait don des invendus qui ont été remis à l'antenne de la croix rouge. Tout cela reste possible grâce à la forte implication des parents, à l'engagement de Déborah Alquier, notre professeur diplômée d'état ainsi que la participation active de nos licenciés.

Plusieurs équipes sont engagées dans différentes rencontres sportives : compétitions adultes hommes, femmes, compétitions mixtes ainsi que des rencontres jeunes dans différentes catégories d'âge.

Au cours de l'année, divers stages de perfectionnement sont proposés aux licenciés durant les vacances scolaires.

Le tournoi des 3 raquettes est fixé au 13 juin 2015, cette animation est ouverte à tous, licenciés ou non.

Le tournoi interne du club se déroulera au printemps prochain.

Nous souhaitons également développer du mini-tennis pour les enfants nés en 2011.

Enfin, depuis le 5 janvier, dans le cadre du temps d'activité péri-scolaire, une animation auprès des enfants de l'école primaire est mise en place. Tous les enfants qui souhaitent découvrir cette activité sont les bienvenus.

Pour les personnes non adhérentes, le cours extérieur reste disponible à la location par le biais de l'office de tourisme.

Le TCL





L'Atelier du Sabotier

Une nouvelle saison s'annonce à l'Atelier du Sabotier de Lautrec. Au fil des ans, il est devenu un élément incontournable du tourisme et de la vie culturelle : les plus de 20 000 visiteurs enregistrés dans les locaux de la rue du Saint Esprit ne nous contrediront pas.

L'Atelier du Sabotier œuvre dans 4 directions :

- animations de l'Atelier : démonstration, fabrication, collection de sabots de tous pays et de toutes tailles, présentation des outils spécifiques, travail sur les machines mécaniques, parmi les plus anciennes de France (1890) encore au travail,
- Collection de vieux outils et objets d'art populaire : plusieurs centaines de pièces anciennes, parfois rares, vieilles machines, reconstitutions, accueil de nouveautés : outillage, cardeuse à balancier...
- L'animation locale ; Fête traditionnelle des sabots (19 juillet 2015) verra le retour du folklore, alors que les 3 et 4 octobre, OUTILAUTREC renforcera sa notoriété de plus grande foire aux vieux outils du Grand Sud Ouest, manifestation européenne. Par ailleurs, nous donnerons un coup de main nécessaire aux manifestations qui propulsent notre village de l'avant : le Téléthon, marché de Noël et pour 2015 la semaine cycliste qui nous promet un avis de « grosse chaleur » début août.
- L'Atelier du Sabotier et sa petite boutique accueillent tous les visiteurs, touristes, écoles, groupes... souvent en collaboration avec l'Office de Tourisme.

L'association qui anime l'Atelier du Sabotier est ouverte à toutes les bonnes volontés qui veulent participer, aider, proposer et s'investir dans l'animation du village.

Ouverture de l'Atelier du Sabotier en 2015

Ouverture générale : dimanche 29 mars

Du 29 mars au 13 juin

Samedi de 14h30 à 18h30

Dimanche de 10h à 12h & de 14h30 à 18h30

Ainsi que les jours fériés et les ponts

Du 14 juin au 20 octobre

Tous les jours de 14h30 à 18h30

Plus les Vendredi & Dimanche de 10h à 12h

Les jours fériés de 10h à 12h & de 14h30 à 18h30

Les jours de fête de 9h à 19h non-stop

Le Sabotier épinglé



C'est sur le revers de la veste d'Alain Bonna-fous qu'a été épinglée la médaille d'honneur de la Jeunesse et des Sports et de l'engagement associatif, au cours d'une cérémonie départementale à Terssac au début du mois de décembre.

Cette distinction est la reconnaissance par l'Etat d'un engagement d'un demi-siècle au service de la jeunesse, de l'éducation populaire, du sport et de l'humanitaire. Animateur socio-culturel diplômé d'Etat (CAPASE, DE-FA), technicien du tourisme, notre compatriote (mais toujours très attaché à ses racines graulhétaises) a exercé auprès de plusieurs mairies importantes (Wattrelos, Créteil, Toulouse,...), d'association humanitaire à Montluçon. Reconverti dans le métier du bois depuis les années 1995, il s'est installé à Lautrec, où il a développé un petit artisanat de mobilier de jardin et d'emballages en bois. À l'heure de la retraite, il devient Sabotier et participe activement à la vie locale, à l'atelier du Sabotier, à l'association de Sauvegarde des anciens métiers et pendant ces dernières années, à la vie de la Régie du Tourisme. Notons qu'il a publié trois ouvrages d'études ethnologiques sur les moulins à vent, les fêtes traditionnelles... Pour marquer ce petit événement, un apéritif amical a réuni à l'office de Tourisme de Lautrec, des représentants de la Municipalité, de la Communauté des Communes, de la Régie et de l'Association de Sauvegarde.



LAUTREC,
450 jeunes footballeurs attendus au tournoi des jeunes du 31 Mai 2015.



Les dirigeants et éducateurs de l'école de football de l'entente du Laurécois, formée des clubs Olympique laurécois, Olympique Montdragon-Saint-Julien-du-Puy et Vénès, organisent pour la quatrième année consécutive un tournoi pour la catégorie U11, ainsi qu'un rassemblement pour les catégories U7 et U9. Cette fête du football des enfants, qui se déroulera le dimanche 31 mai 2015, au stade municipal de Lautrec, accueillera des jeunes footballeurs de 5 à 11 ans.

Cette année encore, vue la demande importante à quatre mois de l'évènement, ce sont 48 équipes qui devraient s'inscrire, dont 7 de l'école de football Entente du Laurécois, les autres viendront des départements Tarn et Haute-Garonne, ce qui représentera environ 450 enfants participant à cette journée. La compétition débutera à partir de 9 heures et se terminera par la finale du tournoi U11 aux environs de 17 heures. À midi, possibilité de se restaurer sur place, frites, sandwiches, grillades et boissons seront à disposition.

Ensuite, vers 17 h 15, viendra le moment le plus attendu par les enfants : la remise des récompenses. «Toutes les équipes participantes seront récompensées par de nombreuses coupes et autres lots et tous les enfants participants seront récompensés individuellement par une médaille et de nombreux autres lots qui seront offerts comme à l'habitude par les différents commerçants et artisans du canton. Nous tenons d'ailleurs à les remercier pour leur grande générosité ».

Le 31 Mai 2015, **venez nombreux autour des terrains pour encourager ces jeunes footballeurs.**

Installation de détecteur de fumée

Tous les lieux d'habitation devront être équipés d'au moins un détecteur de fumée normalisé au plus tard le 8 mars 2015.

L'installation d'un détecteur de fumée doit permettre de détecter les fumées émises dès le début d'un incendie et d'émettre immédiatement un signal sonore suffisant pour permettre de réveiller une personne endormie.

Le détecteur de fumée doit être muni du marquage CE et être conforme à la norme européenne harmonisée NF EN 14604. Les détecteurs utilisant l'ionisation sont interdits, car ils sont radioactifs.

À noter : il existe des détecteurs spécialement adaptés aux personnes sourdes fonctionnant grâce à un signal lumineux ou vibrant.

Obligation d'installation

Le détecteur doit être fourni et installé par le propriétaire du logement, que celui-ci occupe son logement ou le mette en location, d'ici le 8 mars 2015.

Le détecteur doit être installé de préférence dans la circulation ou dégagement desservant les chambres. Il doit être fixé solidement en partie supérieure, à proximité du point le plus haut et à distance des autres parois ainsi que des sources de vapeur.

Remise d'une attestation à son assureur

Le locataire ou le propriétaire qui occupe son logement doit notifier l'installation du détecteur par la remise d'une attestation à l'assureur avec lequel il a conclu un contrat garantissant les dommages d'incendie.

Aucune sanction n'est actuellement prévue par la réglementation en cas de non installation du dispositif. Les compagnies d'assurance ne pourront d'ailleurs pas se prévaloir du défaut d'installation du détecteur pour s'exonérer de leur obligation d'indemniser les dommages causés par un incendie dans les logements.

Vous trouverez plus d'informations sur le site :
[www.service-public.fr / particuliers / logement / protection et sécurité de l'habitat / protection des occupants d'immeuble d'habitation](http://www.service-public.fr/particuliers/logement/protection-et-securite-de-lhabitat/protection-des-occupants-dimmeuble-dhabitation)

AVAP

Dans le cadre de la transformation de la ZPPAUP en AVAP (Aire de mise en valeur de l'Architecture et du Patrimoine),

une **réunion publique d'information** est prévue,

le lundi 9 mars 2015 à 19h

salle François Delga

Le Conseil en Architecture Urbanisme et Environnement du Tarn, à votre service

L'équipe du CAUE, architectes, urbanistes et paysagistes vous accompagnent dans vos projets de construction et d'aménagement.

VOUS ÊTES UN PARTICULIER

Le CAUE vous apporte un conseil personnalisé et indépendant, et vous accompagne gratuitement en amont de votre réalisation.

Conseil en architecture sur les projets de construction, réhabilitation, extension : intégration et adaptation du projet au site et à son contexte, assistance dans le choix d'aménagement, approche du rôle des différents professionnels de la construction, ...

Prenez rendez-vous, pour un entretien d'une heure

- lundi matin à Albi
- mardi matin à Castres
- mercredi matin à Gaillac, ou Graulhet

en téléphonant au 05 63 60 16 70

Conseil en énergie sur l'isolation thermique, le mode de chauffage, les aides financières

Contactez l'Espace Info Energie (EIE) au 05 63 60 16 80

VOUS ÊTES UNE COLLECTIVITE

Le CAUE est à votre disposition pour vous accompagner en amont de tout projet d'**urbanisme**, d'**architecture** ou lié à l'**environnement** et au **paysage**. Dès vos premières réflexions sur un projet, nous vous accompagnons dans vos choix, afin de l'adapter au contexte local, à vos besoins, au site et aux objectifs de développement durable. Vous accompagner c'est vous aider à mettre en place des conditions favorables à un dialogue ouvert sur le projet, à enrichir votre réflexion et à vous apporter un regard extérieur. Nous vous proposons différents niveaux d'intervention, selon la problématique : une aide documentaire et méthodologique, des études d'orientation ou des missions d'accompagnement. Pour tout projet envoyez un courrier en précisant votre demande.

L'intervention de nos conseillers exclut toute mission de maîtrise d'oeuvre, ils ne peuvent à ce titre réaliser vos plans ou expertiser vos biens.

CAUE du Tarn, 188 rue de Jarlard, Albi

05 63 60 16 70 - + d'infos sur www.caue-mp.fr

CONSEIL D'ARCHITECTURE
D'URBANISME
ET DE L'ENVIRONNEMENT
DU TARN

CAUE
DU TARN

www.caue-mp.fr





L'ADIL du Tarn : Des questions sur le logement ?

Des réponses efficaces au quotidien !

L'ADIL est une agence d'information sur le logement, service d'intérêt général, présente dans tout le département...mais surtout, l'ADIL permet d'avoir des **réponses fiables** sur toutes les questions juridiques, financières et fiscales en matière d'habitat. Les conseils de l'ADIL sont gratuits, neutres et indépendants.

Ainsi, tout propriétaire bailleur ou tout locataire trouvera en poussant cette porte des réponses sur le quotidien des questions relatives aux travaux, aux charges, aux obligations réciproques des parties, aux moyens de limiter les impayés de loyer. Ainsi, la **relation locative** n'aura plus de secret, et permettra d'éviter les conflits.

Un autre exemple est celui relatif à **l'amélioration de l'habitat**, notamment en terme de qualité énergétique : à l'heure actuelle, de nombreux dispositifs ont été mis en place pour limiter les consommations énergétiques, améliorer le confort des logements, et trouver des solutions financières adaptées : l'ADIL est là pour informer les propriétaires occupants ou bailleurs, faire des diagnostics financiers, et orienter au mieux tout un chacun.

Il en est de même pour les futurs accédants à la propriété qui souhaitent « faire le tour de la question » **avant d'acheter ou de faire construire** : prêts, contrats de construction ou de vente, assurances, garanties, tout autant de thèmes abordés de façon personnalisée.

Ainsi, l'ADIL permet à tous d'être **un acteur de son parcours résidentiel**, et ce en toute indépendance et neutralité.

Pour rencontrer gratuitement un conseiller juriste et financier de l'ADIL : prendre RDV au siège social, à Albi, ou sur une des permanences départementales (Castres, Gaillac, Graulhet, Carmaux, Mazamet, Saint-Sulpice, Lavaur).

Un numéro de téléphone : 05.63.48.73.80
Un site internet : adiltarn.org

Déchetterie

⇒ Venez déposer : encombrants, gravats, métaux, cartons, verre, huiles minérales et végétales, batteries, piles, solvants, peintures... écrans de télévision et d'ordinateurs, textile, radiographies...

N'oubliez pas de déposer aussi à la déchetterie :



Les végétaux
et le bois



Les vêtements

Déchetterie de Guitalens L'Albarède
Route de Varagnes
81220-Guitalens-L'Albarède
Tel : 05 63 70 99 30
Ouverte le mercredi, vendredi,
samedi de 9h à 12h et de 14h à 18h

Déchetterie de Lautrec
Route de Puycaivel - 81220-LAUTREC
Tel : 05 63 71 10 14
Ouverte le mercredi de 13h30 à 17h30 et le
samedi de 9h à 12h et de 13h30 à 17h30

Autres déchets



Les emballages en verre
au récup'verre



Les détrit' au bac
à couvercle vert
(restes alimentaires, pots de yaourts,
polystyrène, tubes de dentifrice...)



Communauté de Communes du Lautrécois-Pays d'Agout - Le moulin 81220 SERVIES
Tel : 05 63 70 51 74 - Mail : accueil.ccolpa@orange.fr - Site : <http://ccolpa.fr>



Tri, mode d'emploi



Bouteilles et flacons en plastique



Briques, carton,
journaux et magazines



Boîtes métalliques



Bouteilles d'huiles
flacons de mayonnaise, ketchup...

Communauté de Communes du Lautrécois-Pays d'Agout - Le Moulin - 81220 SERVIES
Tel : 05 63 70 51 74 - Mail : accueil.ccolpa@orange.fr - Site : <http://ccolpa.fr>



Conseil Municipal

Séance du 27 octobre 2014

Excusés : Michel Carayon absent.

Mme L.BONNASSIEUX donne procuration à Mme C. COUGNENC.

Mme A. POUILHE donne procuration à Mme B. MARC.

Mr. V. DESRUMAUX donne pouvoir à Mr. JL GUIPPAUD.

CLASSEMENT DE LA VOIRIE COMMUNALE

La Commune de Lautrec a mandaté les services de la DDT (Direction Départementale des Territoires) pour réaliser un travail de classement des voies de la Commune. La Commission urbanisme a étudié ce classement proposé par la DDT et n'a pas de remarques particulières à faire (voir documents annexes). A l'unanimité le CM accepte ce classement.

TAXE D'AMENAGEMENT

Le CM à l'unanimité accepte la proposition de la Commission urbanisme de la maintenir à 4% sur tout le territoire de la Commune.

TRANSFORMATION DE LA ZPPAUP EN AVAP

Il est légalement obligatoire de transformer la ZPPAUP qui s'applique à Lautrec en AVAP. Un dossier de subvention a été déposé il y a deux ans auprès de la DRAC et a été validé. Pour cette étude, la Commune est subventionnée à hauteur de 4980 €. Cette subvention risque de nous échapper si nous ne commençons pas la révision de ce document d'urbanisme immédiatement.

Valérie LABARTHE, qui a réalisé la ZPPAUP propose de faire un avenant à son contrat d'origine et de réaliser cette transformation pour 10 605 € HT. Le CM accepte à l'unanimité cette proposition.

OCCUPATION DU DOMAINE PUBLIC : FIXATION D'UN DROIT DE PLACE POUR LES CIRQUES ET D'UN DROIT DE PLACE POUR LE MARCHÉ DE NOËL

Le CM à l'unanimité accepte la mise en place d'un tarif de 20 € par jour (avec fourniture d'eau et d'élec-

tricité), pour les petits cirques qui viennent se produire sur la Commune. En fin d'année, une délibération du Conseil permettra de reverser la somme perçue à ce titre sur le budget du CCAS. Suite à la proposition de la Commission économie commerce et artisanat, le conseil instaure par 14 voix pour, 3 abs et 1 contre, un droit de place de 80 € pour les 2 jours, pour toutes les personnes souhaitant venir proposer à la vente des produits pour le marché de Noël.

REVERSEMENT DE LA TAXE DE SEJOUR A L'OFFICE DE TOURISME

Le CM à l'unanimité reverse sur le budget de l'Office du tourisme la recette de la taxe de séjour perçue l'an dernier soit 6 223.20 €.

RENOUVELLEMENT D'UN CONTRAT CAE

Le contrat CAE de Manuel LOPEZ arrive à son terme le 4 novembre. Il est possible de le renouveler pour une année supplémentaire. Le CM à l'unanimité autorise le Maire à prolonger ce contrat pour une année supplémentaire.

MEDIATHEQUE : MISE EN PLACE D'UNE CONVENTION POUR LES BENEVOLES

Les activités de la Médiathèque s'étant depuis plusieurs années considérablement développées, sans pour autant réaliser de recrutement en son sein pour pouvoir satisfaire toutes les demandes, il est proposé au Conseil la mise en place d'une convention avec des bénévoles. Le CM accepte la réalisation de ces conventions pour la présence de bénévoles au sein de la médiathèque de Lautrec.

SCENE NATIONALE D'ALBI : RENOUVELLEMENT DE LA CONVENTION POUR 2015

Le CM à l'unanimité renouvelle la convention pour une saison de plus. Pour l'année 2014, les spectacles qui ont été programmés sont les suivants : Accordéon et violon, spectacle de marionnettes et théâtre (moi, mon colon....14-18 et pourtant on chantait)

Conseil Municipal

LOCATION DU LOCAL DE SAINT REMI

La Commission économie, commerce et artisanat propose de façon provisoire de céder le local à l'ADMR à titre gratuit, comme toutes les associations de la commune qui occupent des locaux municipaux. L'Association occuperait ce local pour une durée d'un an.

Le CM accepte par 14 voix pour et 4 abs l'affectation de ce local commercial et autorise le Maire à signer un contrat de bail avec l'ADMR.

QUESTIONS DIVERSES : DESIGNATION D'UN CONSEILLER A LA SECURITE ROUTIERE

Le CM à l'unanimité désigne Mr Thierry Bardou délégué à la sécurité routière.

RECRUTEMENT DE VACATAIRE : DELIBERATION DE PRINCIPE

Le CM adopte à l'unanimité la délibération de principe pour autoriser le recrutement d'agents vacataires. Ces agents sont recrutés pour une très courte durée pour exécuter une mission ponctuelle à un moment donné. Le recours aux agents vacataires permet plus de souplesse quand il faut pourvoir de façon urgente à un remplacement de très courte durée ou remplir une mission particulière.

Séance du 11 décembre 2014

Excusés : Florence Gourlin qui donne pouvoir à Alexandra Taillandier.

Edouard Delouvrier qui donne pouvoir à Jean-Luc Guippaud.

ECOLE : SUBVENTION NOEL / CLASSE DE NEIGE

La Commission affaires scolaires propose le versement d'une subvention de 1000 € pour l'achat des jouets de Noël et une subvention de 47€ par enfant partant pour la classe de neige. Le CM accepte à l'unanimité.

MODIFICATION CONSTITUTION COMMISSION AVAP

Le CM accepte à l'unanimité la modification de constitution de la Commission AVAP (Aire de mise en Valeur de l'Architecture et du Patrimoine).

MODIFICATION DROIT DE PLACE MARCHÉ DE NOEL

Par 18 votes pour et 1 vote contre, un tarif préférentiel de 50 € par emplacement a été voté pour les commerçants et artisans de Lautrec souhaitant participer au marché de Noël.

TRAVAUX D'ACCESSIBILITE DES BATIMENTS COMMUNAUX

Un devis estimatif d'un total de 4 660 € TTC a été réalisé pour ces travaux : 3 230 € TTC pour les travaux du secrétariat de la mairie et 1 430 € TTC pour le plan incliné de la Collégiale Saint Rémy. Le CM accepte à l'unanimité le devis et décide de monter un dossier de subvention pour obtenir une aide financière au titre de la réserve sénatoriale.

DECISION MODIFICATIVE

A l'unanimité le CM accepte la décision modificative au budget primitif de la Commune pour la restauration du plafond de l'église de ST Clément.

MODIFICATION DU TABLEAU DES EFFECTIFS

Suite à la demande de mutation de Mme Bretel, le CM accepte à l'unanimité l'ouverture d'un poste de secrétaire générale à un agent de la catégorie C du grade d'adjoint administratif territorial principal de première classe ainsi que l'ouverture d'un poste d'adjoint administratif contractuel qui aura essentiellement en charge l'accueil des usagers.

Conseil Municipal

RECENSEMENT

Recensement de la population du 16 janvier au 15 février 2015 : La Commune recevra 3 798 € de dotation pour l'organisation de ce recensement obligatoire qui sera effectué par 4 agents recenseurs encadrés par un coordonnateur. Mme Fossat est désignée comme coordonnatrice par le CM qui décide à l'unanimité de recruter 4 agents recenseurs et accepte la revalorisation de leur rémunération.

TARIF ASSAINISSEMENT 2015

le tarif est fixé à 1€ minimum le m3 d'eau réellement consommé en 2015 afin de pouvoir conserver l'aide à la performance épuratoire de l'Agence de l'Eau Adour Garonne.

TARIF FERMAGE 2015

Par 18 votes pour et 1 abstention, le CM accepte la proposition de la commission économique. Suite à une réattribution des terres en fermage, le tarif est fixé à 140€ l'hectare, sachant que chaque année le loyer est réévalué en fonction des variations de l'indice national des fermages.

Lautrec, barycentre de la future région

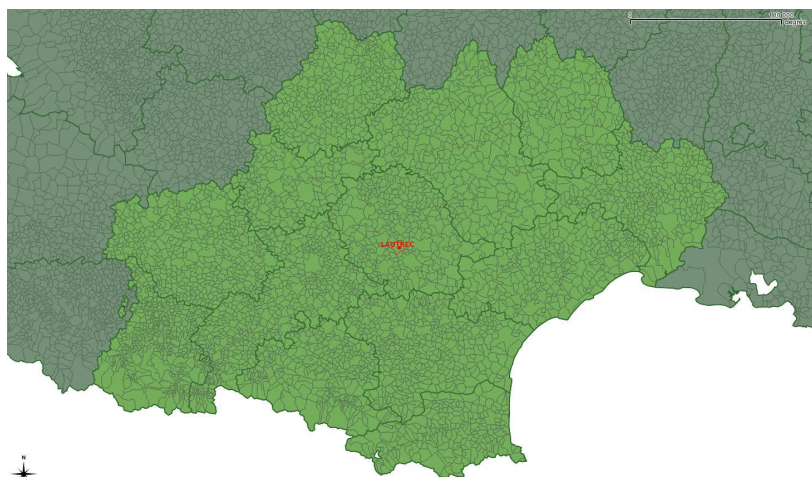

Calcul du "barycentre" (=point d'équilibre) de la future région fusionnée à partir des données de l'IGN (le point rouge sur la carte).

Le centre de la région se trouvera au beau milieu de la commune de Lautrec.

État Civil

NAISSANCES

Charlie BOURGUIGNON
le 5 novembre 2014

Mely PETIT
le 12 décembre 2014

Raphaël GEOFFRAY
le 24 décembre 2014

ILS NOUS ONT QUITTES

Suzette RICARD vve BOUTTES
le 11 septembre 2014 *Les Quiétudes*

André CAZALS
le 18 septembre 2014

Lucien POMAREDE
le 19 octobre 2014 *Les Quiétudes*

Raymonde GONTIE vve JOULIE
le 6 novembre 2014 *Les Quiétudes*

Jean-Claude SIGUIER
le 9 novembre 2014

Alice ORMIERE vve SEVERAC
le 4 décembre 2014 *Les Quiétudes*

Joan FARMERY vve BRIEZ
le 6 décembre 2014 *Les Quiétudes*

Yvonne SEGUI vve ALIBERT
le 17 décembre 2014 *Les Quiétudes*

Alain MARTIN
le 20 décembre 2014

Denis BILLARD
le 25 décembre 2014 *Les Quiétudes*

Georges MALAVIALLE
le 30 décembre 2014 *Les Quiétudes*

Juan RODRIGUEZ
le 6 janvier 2015

Nicole MARQUANT
le 13 janvier 2015

Informations diverses

Heures d'ouverture Mairie



Lundi de 8h30 à 12h15
Mardi de 8h30 à 12h15 et de 13h30 à 17h30
Mercredi de 8h30 à 12h15 et de 14h à 17h30
Jeudi de 8h30 à 12h15
Vendredi de 8h30 à 12h15 et de 13h30 à 16h30
Samedi de 9h00 à 12h00

 **05.63.75.90.04**
Fax : 05.63.70.54.33
mairie-lautrec@wanadoo.fr

Heures d'ouverture Médiathèque Municipale

Mercredi
10h - 12h
14h - 18h
Jeudi
17h - 19h
Vendredi
9h - 12h
Samedi
9h30 - 13h

 **05.63.75.04.30**

Heures d'ouverture Déchetterie Route de Puycalvel



Mercredi de 13h30 à 17h30
Samedi de 9h à 12h
et de 13h30 à 17h30

Pour tous renseignements
 **05.63.71.10.14**

Heures d'ouverture Office de Tourisme



Mercredi, jeudi, vendredi et samedi
de 9h30 à 12h30 et de 14h à 18h
mardi et dimanche
de 14h à 18h

 **05.63.75. 31.40**

Permanence Assistante Sociale



Conseil Général
Mardi matin de 9h30 à 12h00
Sur rendez-vous uniquement

 **05.63.42.82.60**

M.S.A.
2ème mercredi du mois
de 9h00 à 11h00

 **05.63.71.31.42**

Les permanences se tiennent à la mairie
de Lautrec, dans la salle des permanences
située au 1er étage, face à l'escalier



Permanence ADMR



Cour Saint-Rémi, rue de Lengouzy
Vendredi matin
de 10h à 12h

 **05.63.70.40.86** (le vendredi matin)
ou **05.63.75.92.17**

Croix-Rouge Vestiaire



L'antenne Croix-Rouge de Lautrec reçoit
vos dons :
habits, jouets, couvertures, chaussures...
dans une salle de la cour de la mairie

1er mercredi de chaque mois
de 14h à 17h

Associations lautrécoises

SPORTS ET LOISIRS

● Dojo Lautrec

Karin Halvorsen, Jean Petit 81100
CASTRES 06.45.30.35.76

● La Gaule du Bagas (Pêche)

Alain Vié, La Fontésié 81440 JON-
QUIERES 05.63.74.36.90

● Olympique Lautrécois de Foot- ball

Allan Gonnet, Rue Saint-Sauveur
81440 BROUSSE 05.63.72.15.07

● Ping St Paulais

Patrice Pradelles 06.09.91.48.79

● Relais équestre de Brame- tourte

Mme Gastou, Brametourte 81440
LAUTREC 05.63.75.30.31

● Rugby Club Lautrécois

Sébastien Carivenc, Le Batut 81440
LAUTREC 05.63.73.46.45

● Société de Chasse

Richard Roger, La Roque 81440
LAUTREC 06.17.24.22.29

● Société de Pétanque

Arnaud Monsarrat, Lempery 81440
LAUTREC 06.81.27.89.08

● Tennis Club Lautrécois

Caroline Vidal, 6ch. du Lagas 81440
LAUTREC 06.75.12.53.42

● Union Sportive Vielmuroise (école de rugby enfants)

Daniel Yvonneau, 34 ch. des Caus-
sinals 81570 VIELMUR/AGOUT
06.79.78.55.22

ENFANCE

● Accueil de Loisirs « La Prome- nade »

Sandrine Graissaguel, Groupe édu-
catif 81440 LAUTREC 05.63.75.30.54

● Les Petits Meuniers de Lautrec (association de parents)

Florie Guillen, La Promenade 81440
LAUTREC 06.23.44.65.21

DIVERS

● Coeur de nuage

Viviane Ducrès, Prat d'Aucou 81440
LAUTREC 05.63.75.39.94

● Conseil Paroissial

Gérard Solomiac, Place de l'église
81440 LAUTREC 05.63.75.33.41

● FNACA

Gilbert Auriol, 2 ch. de Ramières
81120 REALMONT 05.63.79.59.36

● Génération mouvement

Lucette Auret, Lévéjac 81570
CARBES 05.63.72.50.49

● Site Remarquable du Goût

L.Marti & G. Bardou, Rue du
Mercadial 81440 LAUTREC

CULTURE

● Comité des Fêtes

Jean-Rémi Fabriès, 12 Grand Rue
81440 BROUSSE 06.81.27.23.62

● Drôles d'Idées (Arts du cirque)

Christophe Euriot, 4 Rue de la
Brèche 81440 LAUTREC
05.63.75.37.45

● Eclats de Rimes

Mary Lugan, L'Albarine 81440 LAU-
TREC 05.63.70.45.83

● Le Fil de l'autre

Marie-Neige Roussel, 3 rue du Mal-
legou 81440 LAUTREC
06.72.78.03.82

● GERAHL

Jacques Mathieu, Rue du Château
81440 LAUTREC 06.08.45.71.64

● Les Musicales

Jérôme Rivel, 23 rue Louis Cros
81440 LAUTREC 05.63.70.45.91

● Ma Case

Loïc Edline, Café Plùm 81440 LAU-
TREC 05.63.70.83.30

● Maison des Jeunes et de la Culture (MJC)

Jacques Valière, 23 rue Louis Cros
81440 LAUTREC 05.63.75.94.92

● Pinceaux de Cocagne

Mathilde Vernazobres, Mairie
81440 LAUTREC 05.63.58.31.91

● Sauvegarde des Anciens Métiers

Alain Bonnafous, Rte de Roque-
courbe 81440 LAUTREC
05.63.70.62.36

● Si and Si

Aurélie Mazerm, chez Aline Thomas
1 rue du St Esprit 81440 LAUTREC
06.63.23.92.81

● Théâtre de l'Isatis

Gisèle Bastié 05.63.41.02.67

SOCIAL

● Aide à Domicile en Milieu Rural (ADMR)

Pierre Roger, La Roque 81440 LAU-
TREC 05.63.75.92.17

● Antenne Croix-Rouge

Jean-Luc Faupin, Av. Ch de Gaulle
81120 REALMONT 05.63.55.59.77

AGRICULTURE

● Centre Cantonal des Jeunes Agriculteurs (CCJA)

Grégory Galzin, Flesvie 81440
VENES 05.63.75.00.15

● Confrérie de l'Ail Rose secrétariat

05.63.74.30.68
Robert Pagès, Al Deves
81500 LABASTIDE ST GEORGES
05.63.58.21.03

● Syndicat de Défense du label rouge

Jean-François Tournié, 20 rue du
Mercadial 81440 LAUTREC
05.63.75.90.31

à Lautrec
le Samedi 14 Mars
aura lieu

Le Carnaval Occitan Dells Drolles

Déambulation dans les rues de Lautrec
Jugement de Mr Carnaval
Apéritif & soupe à l'ail offerts en fin de journée



Si vous souhaitez recevoir le bulletin municipal en version électronique, merci de communiquer votre adresse mail au secrétariat de la mairie.

**Vos idées nous intéressent.
Une boîte à idées a été mise en place dans le hall de la mairie. Vous pouvez y déposer vos suggestions, vos souhaits...**



Idées, suggestions :

.....

.....

.....

.....

.....

**MAIRIE
DE
LAUTREC**

Rue du Mercadial - 81440 LAUTREC

Tel : 05.63.75.90.04

Fax : 05.63.70.54.33

E-mail : mairie-lautrec@wanadoo.fr

Site : www.lautrec.fr

