

Saint-Germain-Village

DECEMBRE
2014



LE MOT DU MAIRE

Ce Bulletin Municipal, mis en forme et composé par la Commission Communication, est le résultat de la volonté unanime du Conseil Municipal.

Il est dépourvu de toute expression partisane, et n'a d'autre objectif que d'attirer votre attention sur :

la vie de la Commune, de la Communauté de Communes et le site :

«www.saint-germain-village.fr», que nous voulons rendre plus attractif et mieux documenté. Dans l'immédiat, il est prévu une parution semestrielle, sous le format actuel, qui pourra évoluer en fonction des événements, de leur importance et de leur nature.

Vos remarques, questions ou suggestions, peuvent être transmises par l'adresse «**contact**» du site ou au secrétariat de mairie, et seront prises en compte avec la plus grande attention.

En attendant, au nom du Conseil Municipal tout entier, j'ai le plaisir de vous présenter, pour vous et tous ceux qui vous sont chers, nos vœux les plus sincères de bonheur et de santé.

Bonnes Fêtes de fin d'année!

ACTUALITÉS



Marie

Repas des aînés Le deuxième dimanche d'octobre, les aînés ont rendez-vous avec le traditionnel repas organisé par le C.C.A.S (Centre Communal d'Action Sociale) à la cantine de l'école. Mme Marie GESLAND 95 ans et M. Albert POSTEL 84 ans, étaient les doyens de cette manifestation. Une soixantaine de convives partageaient ce repas préparé par les restaurateurs

Sylvia et Thierry MESNIL de Morainville Jouvaux.

En l'absence de Philippe LECHEVALIER, Louis Marie GLÂTRE, adjoint au maire, en profitaient pour évoquer les dossiers en cours menés par la municipalité.

Cette belle journée s'est achevée avec les vœux de tous pour se retrouver l'an prochain.

Albert



COMMÉMORATION DU 11 NOVEMBRE



L'armistice (arrêt des combats) signé Lundi 11 Novembre 1918 à 11 heures laissait derrière lui huit millions de morts et six millions de mutilés.

Devant le monument aux morts en ce jour anniversaire, associant maintenant les victimes de toutes les guerres, la population, les autorités et les enfants des écoles se sont réunis pour commémorer cette triste période. Philippe LECHEVALIER ravivait la mémoire oubliée de nombreux soldats fusillés, seulement pour leurs convictions. Claude DENIZE président des anciens combattants rappelait dans sa lecture de ne pas oublier le sacrifice de nos « POILUS »

La Marseillaise était chantée par les écoliers venus nombreux, accompagnés par Céline CONSEIL directrice d'école.

Nouveau lotissement La Résidence du Val

Situé ancienne route de Bernay et entièrement viabilisé de 39 parcelles de 530 à 990 m², desservi en gaz de ville. C'est un nouvel élan pour la population et donc pour la vie de la commune.

Rue du Coudray

C'est un serpent de mer, depuis longtemps la rue du COUDRAY pose problèmes : circulation difficile, stationnement délicat, espace piéton réduit voire inexistant et sécurité menacée à l'intersection avec la route de Lisieux. De plus, l'accroissement de la circulation constaté ces derniers temps n'a fait qu'accroître le calvaire des automobilistes et des riverains. Il était donc grand temps de faire quelque chose pour cet axe mitoyen entre Pont-Audemer et Saint-Germain, d'ailleurs sous la responsabilité de la Communauté de Communes. C'est dans ce sens qu'un nouveau plan de circulation, une nouvelle signalétique et un système de stationnement différent vont bientôt y être testés, à partir de Février 2015. Les riverains en seront, bien sûr, informés à la mi-décembre et un bilan est déjà prévu après quelques mois d'expérience.

MAIRIE DE SAINT-GERMAIN-VILLAGE

30 Route de Corneilles 27500 Saint-Germain-Village
Tél. : 02 32 41 04 99 - Fax : 02 32 42 34 24
Email : mairie.st.germain.village@wanadoo.fr
Site Internet : www.saint-germain-village.fr

Jours et heures d'ouverture :

Lundi de 14h00 à 18h30 - Mercredi de 16h30 à 18h00
Jeudi de 10h00 à 12h00 - Vendredi de 16h30 à 18h00

LES COMMISSIONS

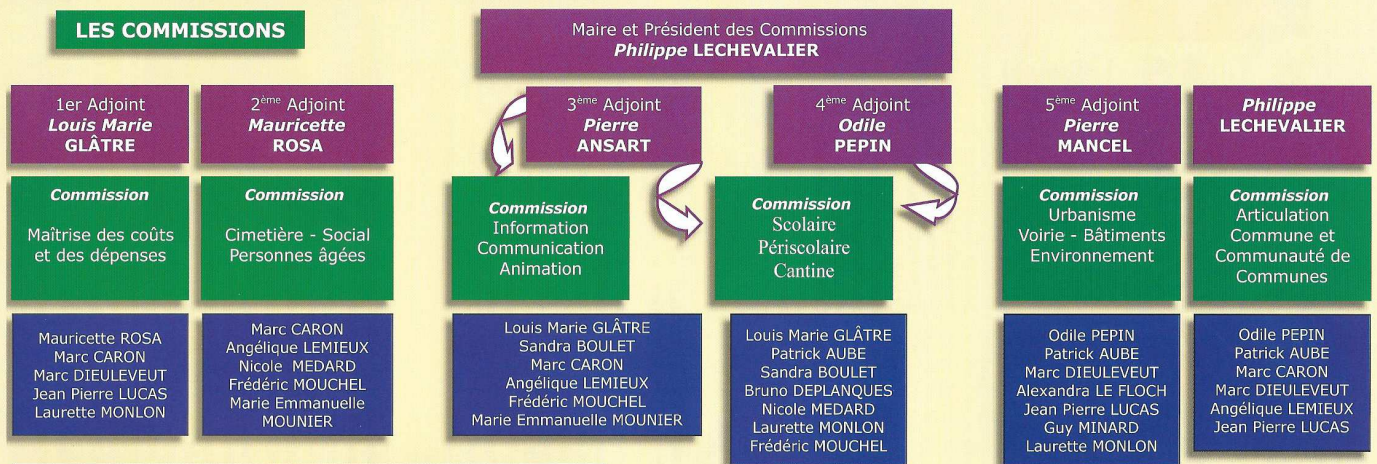

F. Mouchel • P. Ansart • J.-P. Lucas • P. Aubé • M. Caron • A. Lemieux • Ph. Lechevalier • S. Boulet • L.-M. Glâtre • M.-E. Mounier • G. Minard • M. Rosa • P. Mancel • O. Pépin • M. Dieuleveut • L. Monlon • N. Médard
Absents : A. Le Floch • B. Deplanques

LES DELEGUES



L'ÉCOLE MATERNELLE

DIRECTRICE D'ÉCOLE

Céline CONSEIL

73 élèves

3 classes

Petite section : Céline CONSEIL

Moyenne section : Isabelle GUERRY

Grande section : Marianne VOISIN

3 ATSEM : Anne-Dominique BLANCHARD

Catherine MOUCHARD - Catherine LEFEE

Sandrine GUINCÈTRE : 10h, Aide à la vie scolaire

Christelle LEFEBVRE : 20h, Evs/Avs

L'ÉCOLE ÉLÉMENTAIRE

DIRECTEUR D'ÉCOLE

Eric MIALET

123 élèves

5 classes

CM 2 : Eric MIALET et Claire BACHELET

CM 1 : Christelle LARCIER

CE 2 : Frédéric LAINE

CE 1 : Catherine JACQUES

CP : Christelle CHOMONTOWSKI

et Camille VERON

Anne MORET

enseignante chargée des remplacements

Les Parents d'élèves élus

Titulaires

Céline MARCHIONI

Fanny BELLEE

Véronique NOBLESSE

Suppléants

Sophie PICON

Hélène FOUQUER

Christine BELLOIS

Les Parents d'élèves élus

Titulaires

Patricia CAUSSE

Stéphanie PROUST

Stéphanie CLAUIN

Isabelle MORIO

Cécile LECLERC

Suppléants

Sophie PICON

Florence DECARSIN

Isabelle LEFEVRE

Céline PANIER

Stéphanie LENTEMENT



| | |
|----------|------------------------------|
| Lundi | 9h00 à 12h00 / 13h30 à 15h00 |
| Mardi | 9h00 à 12h00 / 13h30 à 16h30 |
| Mercredi | 9h00 à 12h00 |
| Judi | 9h00 à 12h00 / 13h30 à 16h30 |
| Vendredi | 9h00 à 12h00 / 13h30 à 15h00 |



LE PERISCOLAIRE

LES GARDERIES

Ecole maternelle

Ecole élémentaire : salle polyvalente

Lundi mardi jeudi vendredi

8h00 à 8h50 - 16h30 à 17h30

Mercredi 8h00 à 8h50

Surveillance de 12h à 12h15



LA CANTINE

Lundi mardi jeudi vendredi

12h05 à 13h15

130 enfants fréquentent la cantine

1 service réalisé par 5 personnes

Nathalie LEFIEUX - Gilda QUATREHOMME

Valérie VALLEE - Ghislaine GUESDON

Isabelle MAINIER

LES ACTIVITES PERISCOLAIRES

Mises en place à la rentrée de septembre par la commission des affaires scolaires en concertation avec les enseignants et les parents d'élèves. Les activités se pratiquent dans chaque établissement scolaire :

Le lundi et le vendredi de 15h00 à 16h30

La maternelle : les enfants sont répartis en quatre groupes pour des activités de sport – lecture – création, arts plastiques, encadrés par Céline CONSEIL, Isabelle GUERRY et Sylvie ROUSSEL, ainsi que Nicole MEDARD (bénévole) et le soutien d'une ATSEM.

Elémentaire : Six groupes, pour des activités : atelier du bonheur et éveil musical, jeux de stratégie, art médiéval, danse, arts plastiques, reportage, encadrés par Eric MIALET, Patrice BERTIN, Sandra BOULET, Marie ou Martine LEROUX, Stéphanie LENTEMENT et Laurette MONLON (bénévole).

Un premier bilan indique une participation de 80% des enfants scolarisés. Ces activités aujourd'hui gratuites pour les parents, représentent un coût global, hors subventions, de 30 000 euros.

LES ASSOCIATIONS DANS LA COMMUNE



LE CLUB DES AÎNÉS Annexe de la Mairie

Mardi de 14h à 16h
Rens. : à la mairie
02 32 41 04 99



LES LUTINS LUDIQUES Annexe de la Mairie

Wargames, cartes
Vendredi 20h à 23h
Samedi de 14h à 20h
Anais : 06 30 16 41 14



QI GONG Salle polyvalente

Judi 20h à 21h30
Catherine ANGELS
06 27 34 76 27



PATCH ET BIDOUILLES Annexe de la Mairie

Mardi de 19h à 22h
Rens. : Mauricette ROSA
02 32 42 97 45



POM BAO

Aide au Burkina Faso
Thérèse BEDUNEAU
02 32 41 36 75
http://pombao.free.fr



ORGUES ET PIERRES

5 place du pot d'étain
27500 Pont Audemer
Françoise WULLIEZ
02 32 42 88 71



LES ANCIENS COMBATTANTS

Président : Claude DENIZE
5 résidence St Gilles
02 32 41 17 11



TOCO ET LES BAMBINS Annexe de la Mairie

TOCO Mercredi
14h30 - 20h
Les Bambins
Samedi 14h30 à 16h30
Patrice BERTIN
06 01 22 83 65

ETAT CIVIL

NAISSANCES

En 2014, pour l'instant, notre cigogne a déposé 15 nourrissons dans les foyers de Saint-Germain-Village.
(2011: 20 - 2012 :10 - 2013 :17)

02/01 Andréa LEFEBVRE HUDBERT
09/01 Apolline AUDOUIN
30/01 Victor GISCA VALAUNAY
07/03 Bineta GUEYE
10/03 Lucas HAMON DUPUIS
18/03 Timéo PELTIER
24/03 Nicolas CAMPIGNY
17/04 Juliette MERY
22/04 Maya MHENNI
24/05 Liam VOIMENT
31/05 Hugo FOUQUER
26/06 Ambre MOISY
01/10 Margaux VIOLETTE
10/10 Ewena POLLET
12/10 Charlie DECELIER

MARIAGES

Félicitations
aux jeunes mariés de 2014

03/05
Jessica LOSIER
et Samuel PARMENTIER

21/06
Huguette GREMONT
et Jean-Marc VARANGLE

23/08
Cyrille DESCHAMPS
et Jean-Michel BOURDILLAT

27/09
Corinne GRENIER
et Philippe NIEL

DÉCÈS

Ils nous ont quittés en 2014

06/01 Claude GESLAND
06/01 Gérard CAUCHY
12/01 Georgette QUESNEY
25/01 Albertine HEUZEL
28/01 Guy VIALLE
28/01 Madeleine TONNELIER
31/01 Mireille NUISEMENT
11/03 Michel JOILLE
13/03 Jean-Claude COIRAULT
18/03 Christiane SIMON
21/06 Léa MALANDAIN
23/06 Jeannine FOURNIER
09/07 Jean-Claude LERAÏTRE
23/08 Thierry COQUEREL
24/08 Georgette LAVARDE
29/10 Franck LAMBERT
01/11 Andrée MALBRANCHE
03/11 Claude NIGAISE
26/11 Alfred QUENOT
29/11 Simone LAMBERT

FLEURISSEMENT



La commune de Saint-Germain-Village dans la catégorie 3 fleurs est une nouvelle fois primée par le Conseil Général pour la mise en œuvre de son fleurissement.

C'est une belle récompense pour notre commune et notamment pour son équipe de jardiniers, compétente et motivée, composée de Nicolas VANDON - Michel VANNIER - Cyrille AZE et Éric JOUENNE. Bien encadrées par Stéphanie SCHMITT, responsable technique de la commune, nos mains vertes ont même joint l'utile à l'agréable, cette année, en privilégiant les plantes persistantes pour alléger le coût sans altérer la qualité. «Faire aussi bien pour moins cher partout où cela est possible» telle est donc la devise de la fine fleur communale!



RETROUVEZ D'AUTRES INFORMATIONS SUR LE SITE INTERNET DE LA COMMUNE

www.saint-germain-village.fr

Le recensement militaire - Le délai de validité de la carte nationale d'identité - Le passeport
L'inscription sur la liste électorale avant le 31 décembre.

Rédaction, Photos :
Commission Information.

Réalisation et impression :
ADELINET Imprimeur Pt Audemer
02 32 41 06 39.

Ne pas jeter sur la voie publique.